

ESCOLA DE FORMAÇÃO  
DOS PROFISSIONAIS DA EDUCAÇÃO  
PAULO RENATO COSTA SOUZA

## Curso Combate à Violência contra crianças e adolescentes – 1ª edição/2022 – Inscrições abertas!

Caro(a) Servidor(a),

A Secretaria da Educação do Estado de São Paulo, a partir da Escola de Formação e Aperfeiçoamento dos Profissionais da Educação “Paulo Renato Costa Souza” (EFAPE) e do Programa de Convivência e Proteção Escolar – **CONVIVA SP**, vem desenvolvendo, desde o início da pandemia, projetos que contribuem para as ações de acolhimento, como o Documento Orientador do Acolhimento Emocional – COVID 19 e o Projeto Saúde Mental nas Escolas.

Para abordar esses temas, o curso **Combate à Violência contra crianças e adolescentes – 1ª edição/2022** apresentará alguns aspectos importantes para a tomada de decisão, a ampliação de debate e engajamento quanto às práticas e às estratégias de identificação, ação e prevenção no ambiente escolar dos vários tipos de violência contra crianças e adolescentes.

### Sobre o curso

O curso tem a **carga horária** de **40 horas**, está organizado em quatro módulos e as atividades deverão ser realizadas a distância, no Ambiente Virtual de Aprendizagem da EFAPE (AVA-EFAPE), exclusivo para os Municípios.

As **vagas** ofertadas para esta ação são **ilimitadas**, e a **inscrição** poderá ser realizada pela **adesão do próprio servidor**.

### Cronograma

As inscrições para o curso **Combate à Violência contra crianças e adolescentes – 1ª edição/2022** ficarão disponíveis **até o dia 26 de abril de 2022**.

O **acesso ao curso** no AVA-EFAPE, exclusivo para os Municípios, será disponibilizado **a partir do dia 2 de maio de 2022**.

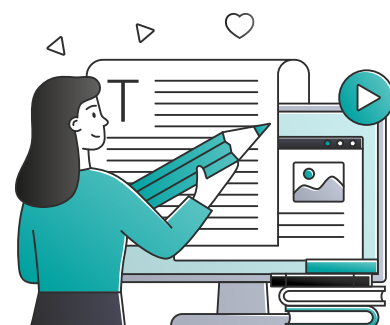

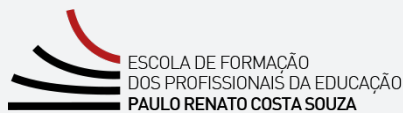

ESCOLA DE FORMAÇÃO  
DOS PROFISSIONAIS DA EDUCAÇÃO  
PAULO RENATO COSTA SOUZA

## Curso Combate à Violência contra crianças e adolescentes – 1ª edição/2022 – Inscrições abertas!

### Quem poderá se inscrever

- Todos os **profissionais das Redes Municipais** de Ensino do Estado de São Paulo: Diretor, Vice-diretor, Professor Coordenador Pedagógico, PEB I e II, Monitor e Auxiliar.

### Como realizar a inscrição

- Acesse o *site* da EFAPE em: <https://efape.educacao.sp.gov.br>;
- No menu superior, clique em “Cursos e Formações”;
- Em seguida, escolha a opção “Tipos de Ações de Formação” e, nos filtros de “Cursos”, selecione “on-line” e “Inscrições abertas: curso não iniciado”;
- Localize o curso “Combate à Violência contra crianças e adolescentes – 1ª edição/2022” e, ao ser direcionado para a sua página, leia todas as informações disponíveis;
- Acesse, no final da página, o formulário de “Inscrições Municípios”;
- Por fim, nos campos “Usuário” e “Senha”, utilize o número do seu CPF (com 11 dígitos, sem pontos ou hífen), ou senha pessoal já utilizada anteriormente.

Em caso de dúvidas, abra uma ocorrência no **Portal de Atendimento** da Secretaria da Educação por meio do *site* da EFAPE, em: <https://efape.educacao.sp.gov.br>, no canal “Fale com a SEDUC”.

Aproveite essa oportunidade e se inscreva!

Atenciosamente,

Escola de Formação e Aperfeiçoamento dos Profissionais da Educação do Estado de São Paulo “Paulo Renato Costa Souza”



ESCOLA DE FORMAÇÃO  
DOS PROFISSIONAIS DA EDUCAÇÃO  
PAULO RENATO COSTA SOUZA



| Secretaria da Educação



#### Importante:

Para se inscrever nesse curso, o seu cadastro deverá estar **ativo** na **Secretaria Escolar Digital (SED)**.



#### Importante:

As informações detalhadas sobre o curso estão disponíveis no **Regulamento** e no *site* da **EFAPE**.

